

GYMNOVA	FP503-ES	ACTUALIZACION: 04/01/2021	REFS. E11120, E11110, E11111, E26410, E25410, E26210, E26310, E21510, E21710, E21910, E21520, E21720, E21920, E31133, TZ001, TZ002	TRAMPOLINES	SERVICIO MARKETING Y.NOUGUIER
----------------	----------	------------------------------	---	-------------	----------------------------------

ACCESORIOS PARA GRANDES TRAMPOLINES

EUROTRAMP



Todos los accesorios (protecciones, camas elásticas, muelles y placas de estabilidad) son especialmente diseñados para los trampolines ULTIMATE, MASTER y GRAND MASTER EUROTRAMP.

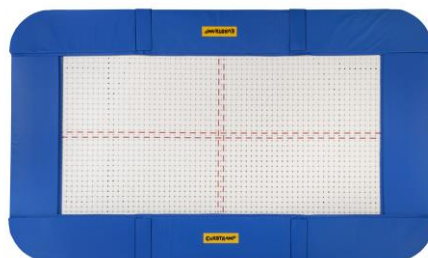

Acolchados del marco

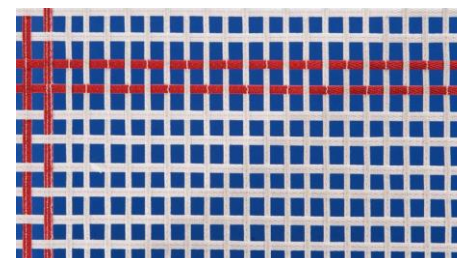

Camas

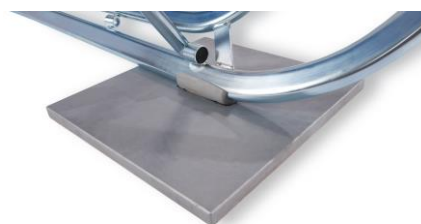

Placas de estabilidad



Muelles

GYMNOVA

CS 30056 - 45, rue Gaston de Flotte - 13375 Marseille cedex 12 - France

Tél. +33 (0)4 91 87 51 20 - Fax. +33 (0)4 91 93 86 89

export@gymnova.com - www.gymnova.com

GYMNOVA	FP503-ES	ACTUALIZACION: 04/01/2021	REFS. E11120, E11110, E11111, E26410, E25410, E26210, E26310, E21510, E21710, E21910, E21520, E21720, E21920, E31133, TZ001, TZ002	TRAMPOLINES	SERVICIO MARKETING Y.NOUGUIER
----------------	----------	------------------------------	---	-------------	----------------------------------

Acolchados del marco

Permiten proteger los gimnastas del bastidor de acero en caso de caída. Con juego de fijación.

ESPESOR ACOLCHADO	MASTER	GRAND MASTER Y ULTIMATE
32 mm	E11120	E11110
50 mm	/	E11111



Muelles

Ref. E31133 - Juego de muelles de acero templado

Composición:

- 110 muelles estándar
 - Longitud: 258 mm
 - Ø 29 mm
- 8 muelles de ángulo reforzados
 - Longitud: 258 mm
 - Ø 39 mm

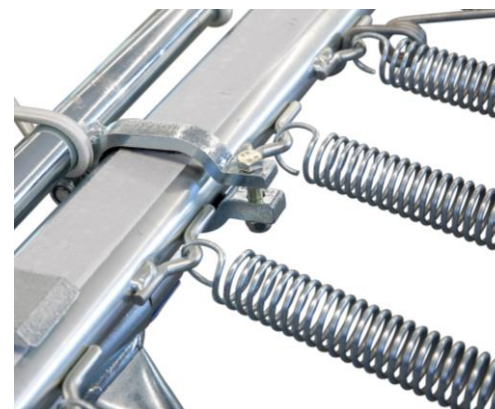

Camas

Para mayor seguridad y durabilidad, la mayoría de las camas elásticas están 100 % bordadas en nailon.

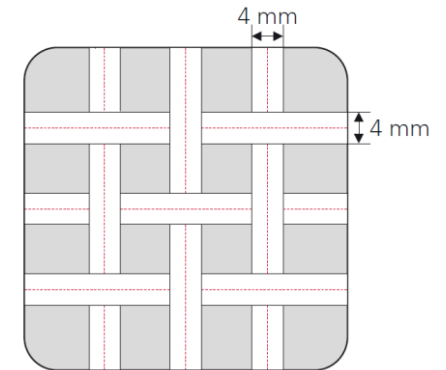

Una “cama elástica 4x4” significa que el ancho de las hebras es de 4 mm tanto sobre el largo de la cama que el ancho de ella.

CAMA	ULTIMATE	GRAND MASTER	MASTER
4 x 4 bordada	E26410 *		
5 x 4 bordada	E25410		
6 x 4 bordada	E26210		
6 x 6 bordada	E26310		
13 x 13		E21510	E21520
45 x 45		E21710	E21720
Sintética		E21910	E21820

*Conformes a las normas FIG cuando estas camas elásticas se combinan a un trampolín de la gamma UTLTIMATE así como las banquetas (Ref. 27300 o 27301) y las colchonetas asociadas (Ref. 28000 o 28001)

Cama 4 x 4

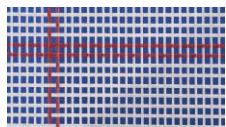

Rendimiento de saltos máximo. Utilizada en casi todas las competiciones de trampolines internacionales. Conformes a las normas FIG.

Cama 5 x 4

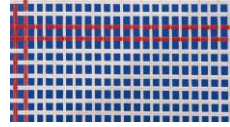

Gracias a su resistencia al aire mínima, ofrecen alto rendimientos requeridos para las competiciones.

Cama 6 x 4

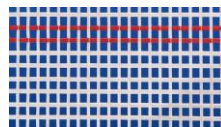

Modelo económico, pero nivel de rendimiento inferior a lo de la cama elástica 6x4. Sin embargo, se puede usar en competición

Cama 6 x 6

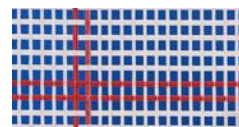

Cama 13 x 13

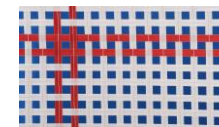

Confortable y eficiente, adaptado para figuras exigentes

Cama 45 x 45

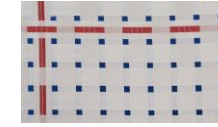

Gran comodidad, perfecto para el aprendizaje. Se puede usar para fines terapéuticas gracias a su superficie suave y agradable para la piel

Cama sintética



Ideal para los escolares. Alto rendimiento y comportamiento de salto equilibrado

GYMNOVA	FP503-ES	ACTUALIZACION: 04/01/2021	REFS. E11120, E11110, E11111, E26410, E25410, E26210, E26310, E21510, E21710, E21910, E21520, E21720, E21920, E31133, TZ001, TZ002	TRAMPOLINES	SERVICIO MARKETING Y.NOUGUIER
----------------	----------	------------------------------	---	-------------	----------------------------------

Placas de estabilidad

Para evitar estas molestas vibraciones y ligeros desplazamientos del trampolín, se colocación del trampolín, lo que aumenta considerablemente la superficie de contacto de los pies. Dan una mayor estabilidad al trampolín y permiten ejercicios gimnásticos seguros.

Placa de estabilidad de 50 x 50 x 3 cm. Compuesta de varios paneles de madera pegadas por fresado para los patines y de un lado antideslizante para el suelo.

Peso: 4 kg.

Ref. TZ001 - Placa de estabilidad para GRAND MASTER Y MASTER

Ref. TZ002 - Placa de estabilidad para ULTIMATE

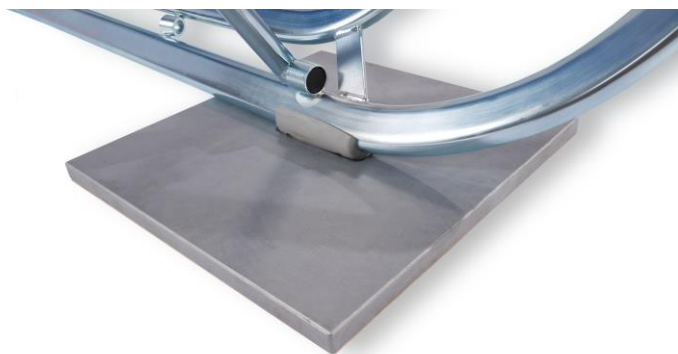

REF. TZ001

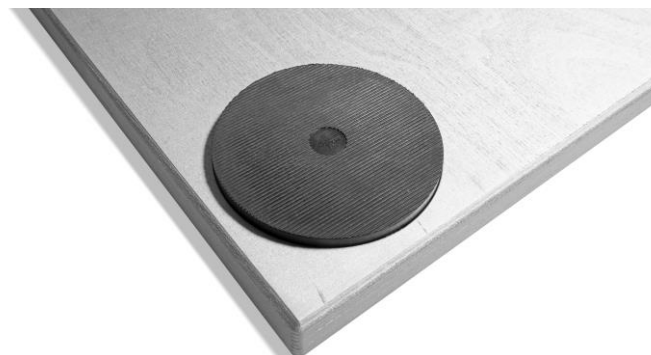

Base antideslizante