	FP489-ES	ACTUALIZACIÓN : 18/11/2020	REF. 690	EDUCACIÓN FÍSICA	SERVICIO MARKETING Y.NOUGUIER
--	----------	-------------------------------	----------	---------------------	-------------------------------------

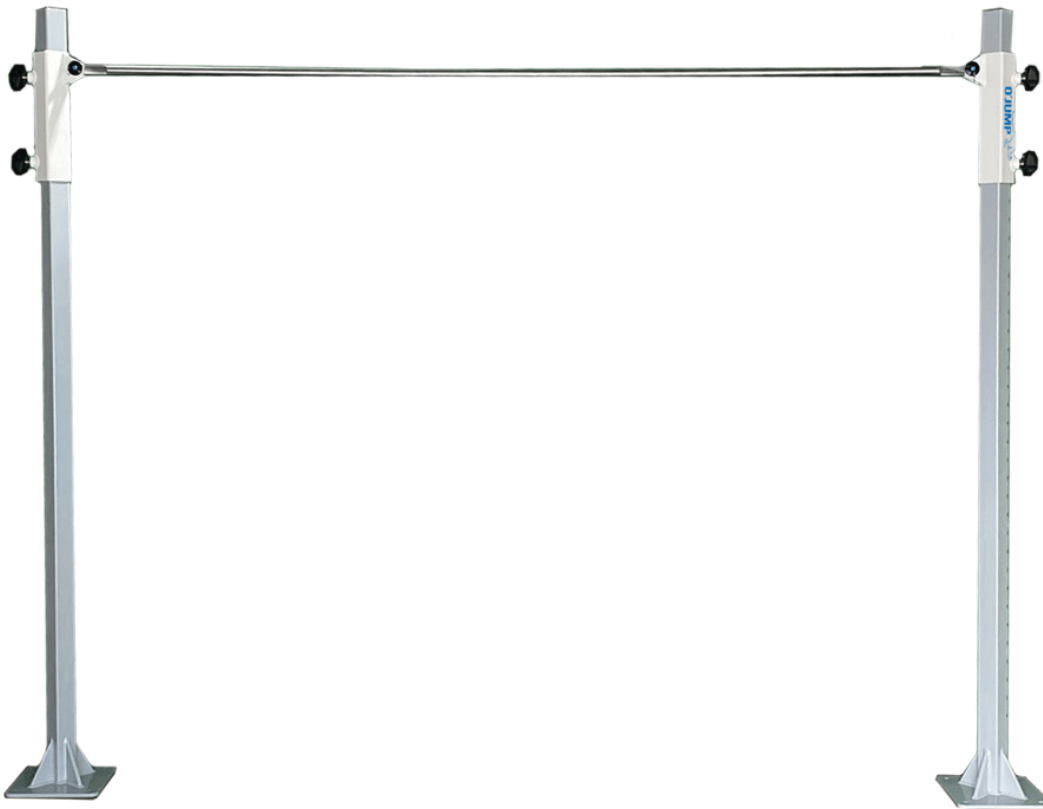

## BARRA FIJA



- ❑ Están diseñadas para la práctica escolar en educación física y el entrenamiento en club
- ❑ Ideal para las pequeñas salas
- ❑ Barra sin tensores
- ❑ Específica para el aprendizaje, el ajuste de la altura es sencillo y rápido
- ❑ instalación de gimnasios escolares con material específico de gimnasia.

## CARACTERISTICAS TECNICAS :

- ❑ Ajuste de la altura de 45 a 200 cm en pasos de 5 cm
- ❑ Viene con una barra en acero de barra fija Réf. 693 –  $\varnothing = 28$  mm.
- ❑ Con manguito integrado para el trabajo con correas
- ❑ Fijación al suelo, anclajes no suministrados
- ❑ Ocupación en el suelo: 200 x 25 cm
- ❑ Longitud de la barra: 1,80 m

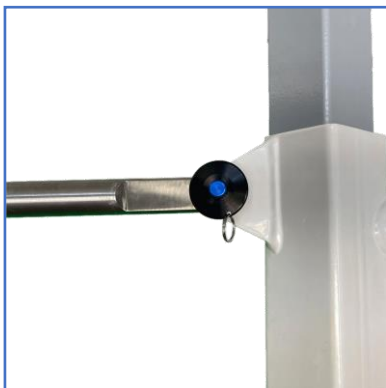

Sistema de fijación de la barra

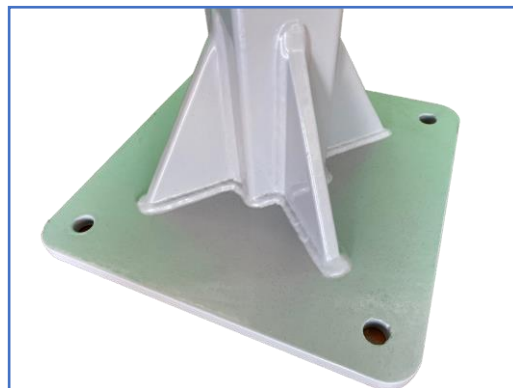

Fijación al suelo, sin tensores



El ajuste de altura de la barra se realiza muy fácilmente